ህዳሴ ኢትዮጵያ

ደሞክራሲያዊ ሓይሊ ኤርትራ፣ ሕጂ ካበይ ይገነ?

ክፋል - 3

ብሃይለ መንገሻ ዑቕበ
ኣብ ጉዳያት ህዝባዊ ግንባር ሓርነት ኤርትራ፣ ተጋድሎ ሓርነት ኤርትራ፣ ህዝባዊ ወያነ ሓርነት ትግራይ ናይ ታሪኽ ተማራማሪ፣ ዝቐረበ ምላሽን ታሪኻዊ ደኮመንትን።

መይ 28፣ 2017

ጀብሃ፣ ኣብቲ ናቶም ጥዑም ዘበን ከመይ ዝኣመሰለ ሰውራዊ ሂወት ነበሮም? እዚ ክፋል፣ ነዚ ሕቶ ብመጠኑ ብፎቶኣዊ ሓበሬታ ዝምልስ ደኮመንት ኢዩ። ጀብሃ፣ ሰሪ ተጻይ ዝኾነ ድርብ መጥቃዕትታት ናይ ህዝባዊ ግንባር ሓርነት ኤርትራን ህዝባዊ ወያነ ሓርነት ትግራይን፣ ዝነበሮም ነጻ ሂወት፣ ዝተኸልዎ ቤት ትምህርቲ ጽባሕ ወይም ናይ ቀያሕቲ ዕምባባ ቤት ትምህርቲ ሰውራ፣ ዝተፈላለዩ ወተሃደራዊ ስልጠናታት ዝወሃበሉ ትካላት፣ ክፍሊ ታዕሊም፣ ክፍሊ ሙዚቃ፣ ማሊሽያ፣ ዓርሞሸሻዊ ደገፍ ህዝቢ ኮታስ ኮምፕሌታ ሰውራ ምስ ብቺክሌታታት ቀለውዕ ዘለዎ ቻይልድ ከየር ከም ንፋስ በኒኖም ዓረቡ።

ድርብ መጥቃዕትታት፣ ኣብ ፈብሩዋሪ፣ 1980 ጀሚሮም ኣብ ማርች፣ 1981 ተዛዘሙ። ደሞክራሲያዊ ሓይሊ፣ ሽዑ ንሓንሳቢትን ንመወዳእታን ካብ ገጽ ኤርትራ ሃጠመ። ሳዕቤኑ፣ ፋሺስታዊ ኢሳያስ ኣፈወርቂ ኣብ ዙፋን ተወጢሑ፣ ብመንጽሩ ደም ክቡር ኤርትራዊ፣ ደም ክቡር ትግራዋይ፣ ደም ክቡር ኢትዮጵያዊ ይፈስስ ኣሎ። ክፈስስ ዘይነበሮ፣ ሎሚ ኤርትራን ኢትዮያን ዝኸፍለኦ ዘለዋ ክቡር ዋጋ'ዩ።

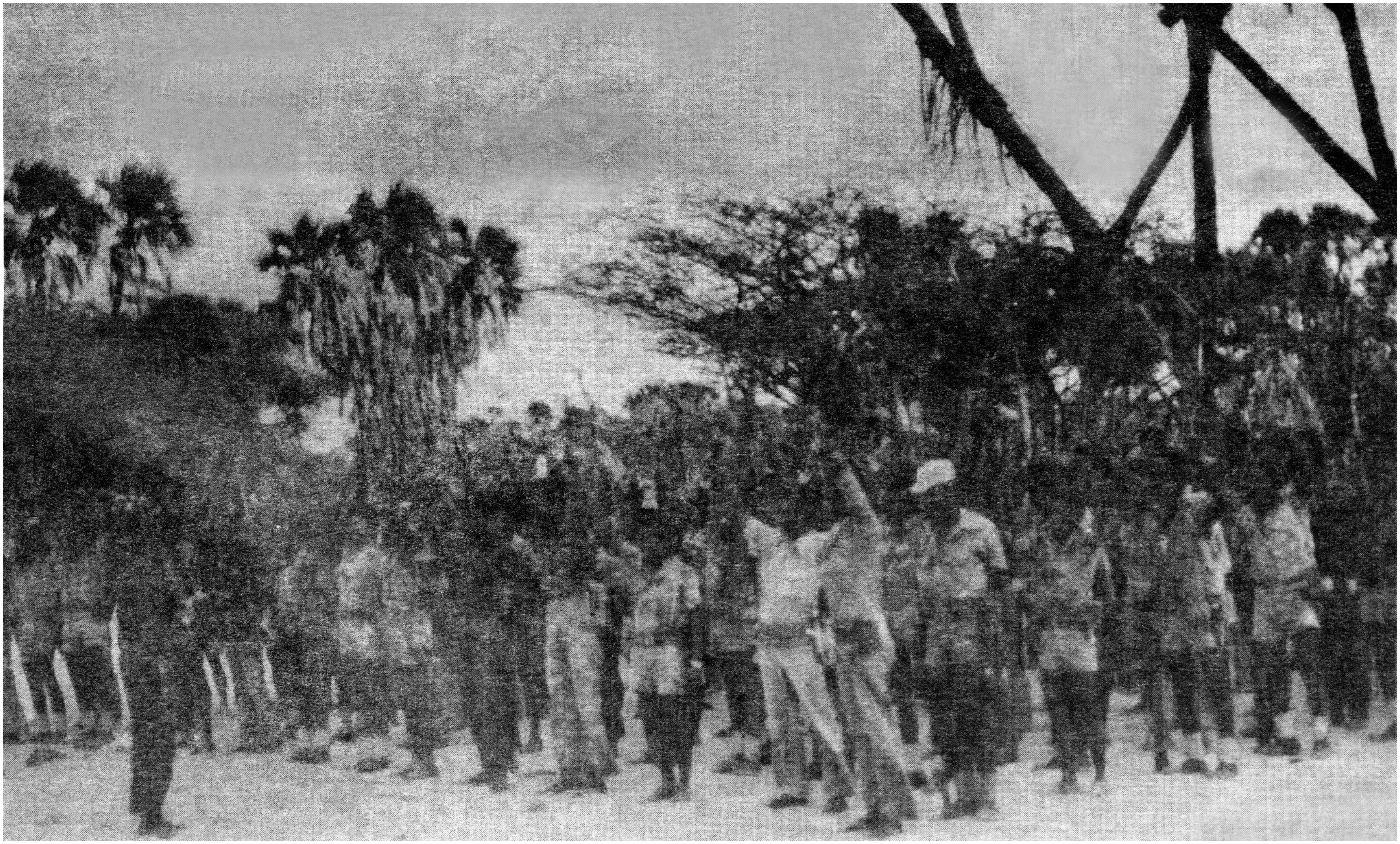

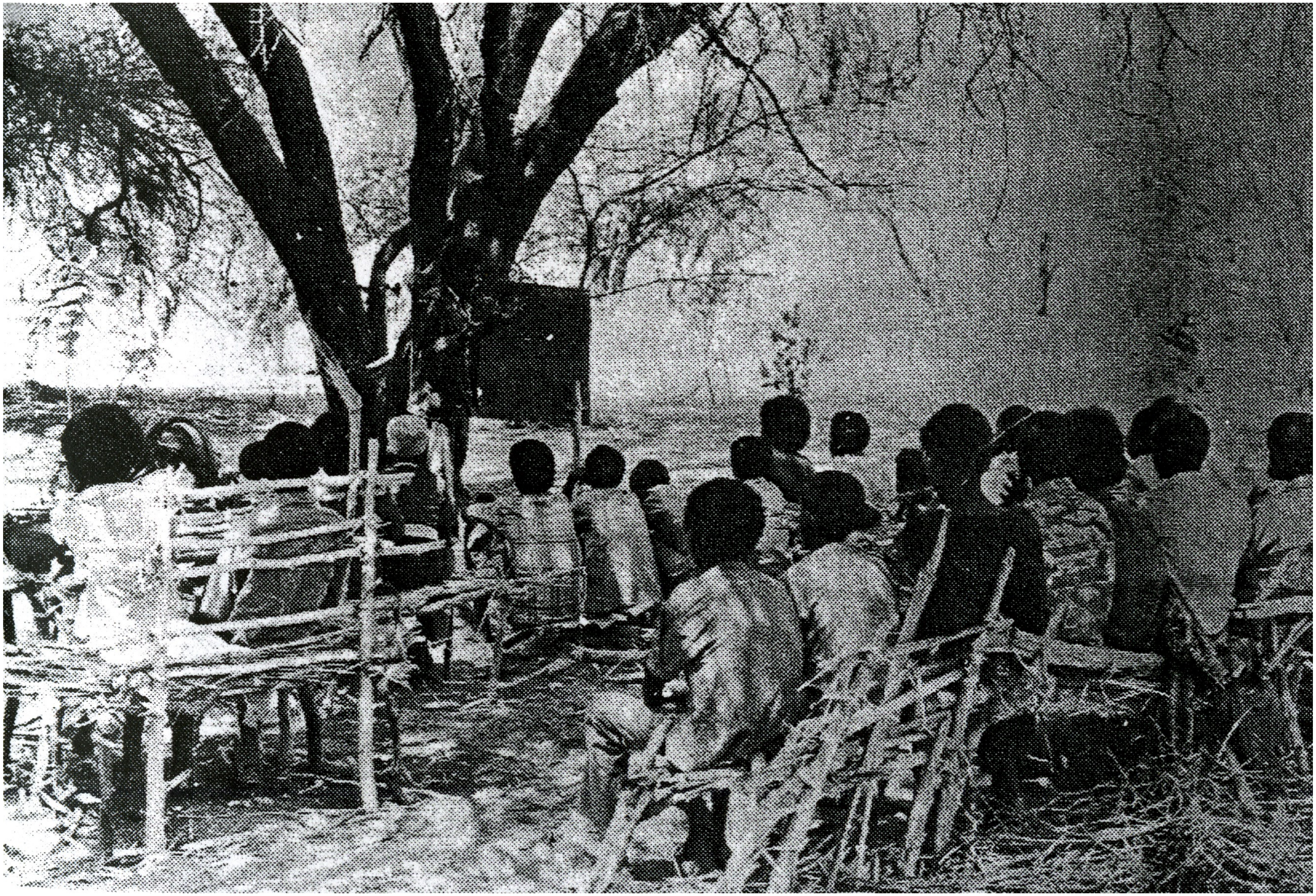

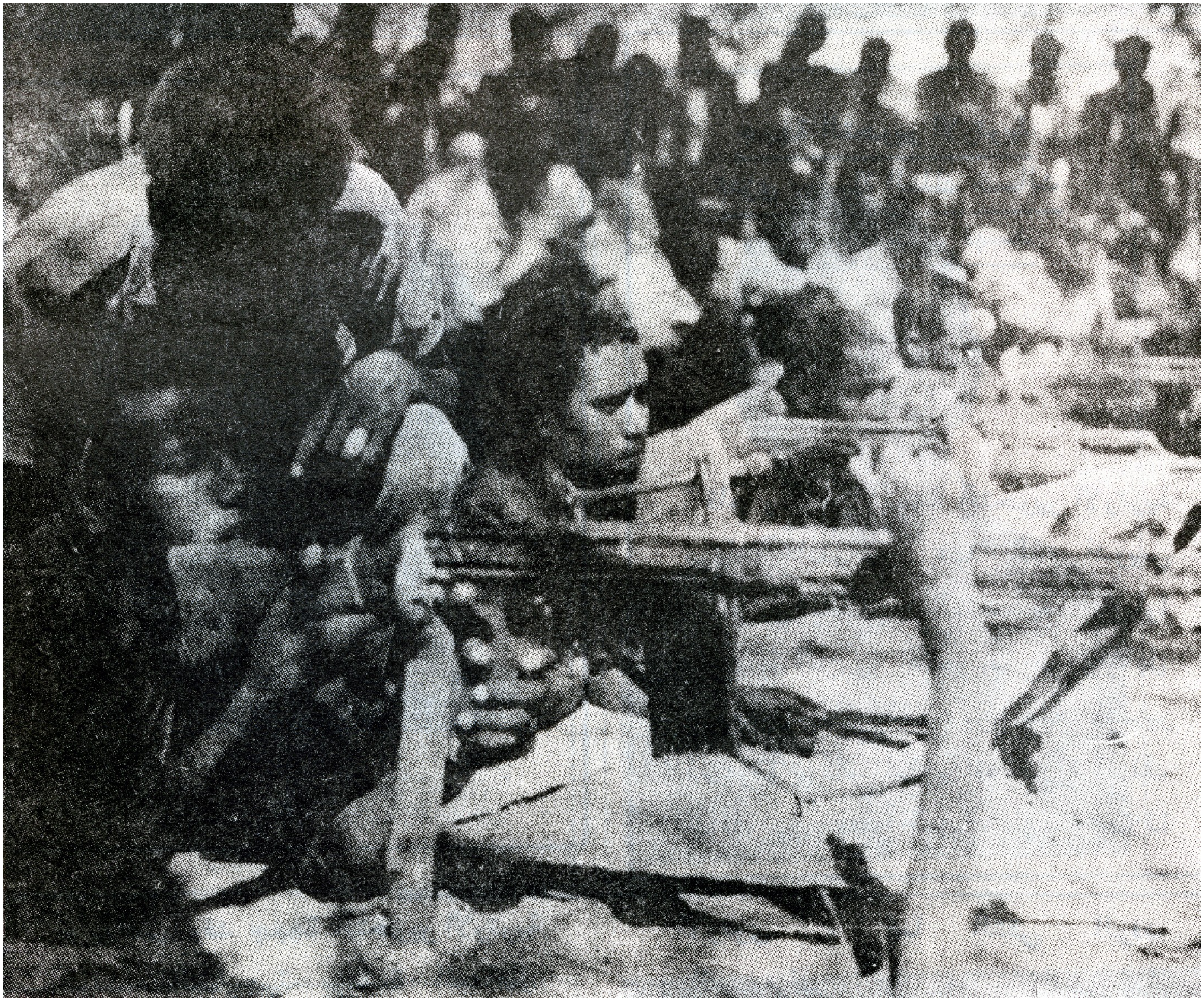

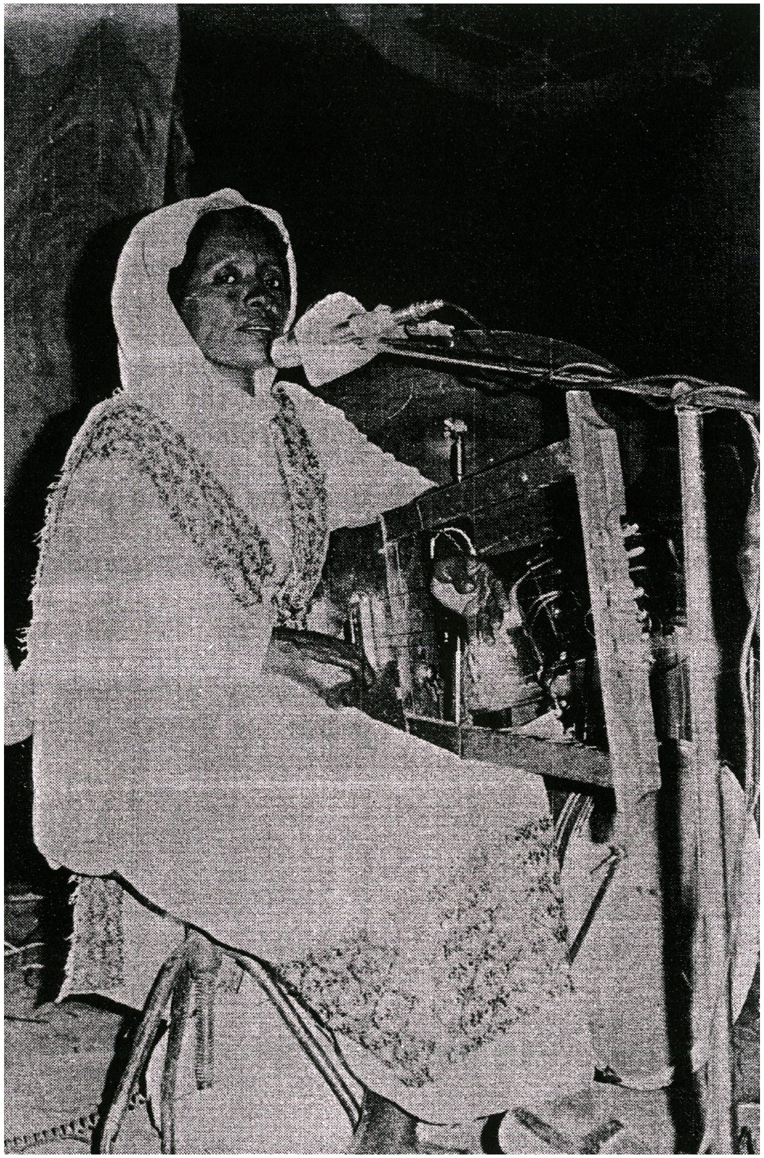

ኣብ ገጽ 8፡ ክራር ሒዛ ዘላ ተቓላሲት ናይ ጀብሃ፡ ወናም ስነ ጥበባዊት ክብርቲ ጸሃይቱ በራኺ ኢያ።

ተፈጸመ፡ ክፋል - 3።

ስገሩ ናብ ክፋል - 4።

Contact Haile Menegesha Okbe
Toronto, Ontario, Canada

Phone: 416-858 9305
Email፡ haileokbe@yahoo.com